

千葉県産のお米

千葉県産のコシヒカリは粘りが良く、ツヤとほんのりした甘みのある食感が楽しめる美味しいお米となっております。



食べたら忘れられない
ハンバーグの究極系。国産和牛を使い、
二度挽きすることで、とろけるような
柔らかさのハンバーグが生まれました。
商品名【飲めるハンバーグ】は
商標登録しています。

飲める ハンバーグ

将泰庵
名物!



白
将泰庵
Shoutaian

至福の焼肉

お肉はもちろん、
お肉に関わる要素も
様々なこだわり

厳選された究極の和牛。
美食家たちの舌をもうならせる世界屈指の品質を
誇る厳選された和牛は、きめ細かな霜降りと
口の中でとろけ、芳醇な香りと味わいが特徴です。



厳選された和牛



自家製のタレ

数種類の素材を非加熱で
ブレンドした生の熟成焼肉タレ。
コクのある醤油ベースに、生にんにく、ごま油、など、
それぞれの原材料を
こだわり抜いたタレとなっております。





唯一無二を堪能。

※写真は2名様分です。

- 前菜 ナムル盛り合わせ
Assorted Namul
キムチ盛り合わせ
Assorted Kimchi
- サラダ チョレギサラダ
Choregi Salad
- 逸品 王者のユッケ
Champion Yukhoe
- 焼肉 上タン
Best of Tongue
赤身ロースおろしポン酢
Grated Pork Red Meat Loin with
Ponzu Sause
特上カルビ
Highest Short Rib
赤身上ロース
Best of Red Meat Loin
ザブトン
Chuck Flap

- スープ わかめスープ
Wakame Soup
- 海鮮 殻付きホタテ
Scallop in Shell
海老
Shrimp
- すき焼き サーロインすき焼き 卵付き
Sirloin Sukiyaki with Egg

お食事 お品書きからお選びください
Please choose from the menu

デザート お品書きからお選びください
Please choose from the menu



サントリー
ザ・プレミアム・モルツ
(香る)エール
780円(税込858円)
小グラス Small 480円(税込528円)

将泰庵 特別コース

Shoutaian
Special Course

9,800円
(税込10,780円)

お一人様からご対応させていただきます。



コースに追加できます

飲めるハンバーグ(おろしポン酢)
Additional Melt in your Mouth Hamburg Steak

100g 680円(税込748円)

180g 980円(税込1,078円)



お子様、高齢者、妊婦様などの食中毒に対して
懸念のある方は食肉の生食をお控え願います
For those with weak resistance to food poisoning
such as children, elderly people, pregnant women,
please do not eat raw meat

- 前菜 ナムル盛り合わせ
Assorted Namul
キムチ盛り合わせ
Assorted Kimchi
- サラダ チョレギサラダ
Choregi Salad
- 逸品 一口スプーンユッケ
One-bite Spoon Yukhoe
- 焼肉 上タン
Best of Tongue
上カルビ
Best of Short Rib
赤身上ロース
Best of Red Meat Loin
ハラミ
Skirt Steak

- スープ わかめスープ
Wakame Soup
- 海鮮 海老
Shrimp
- すき焼き 赤身ロースすき焼き 卵付き
Red Meat Loin Sukiyaki with Egg
- ホルモン ホルモン
Intestine
上ミノ
Best of Tripe

お食事 お品書きからお選びください
Please choose from the menu

デザート お品書きからお選びください
Please choose from the menu



コースに追加できます

飲むハンバーグ (おろしポン酢)
Additional Melt in your Mouth Hamburg Steak

100g 680円 (税込748円)

180g 980円 (税込1,078円)



雅 コース

Miyabi course

8,800円
(税込9,680円)

※写真は2名様分です。 ※お一人様からご対応させていただきます。



彩 コース

Irodori course
6,600円
(税込7,260円)

※写真は2名様分です。 ※お一人様からご対応させていただきます。

- 前菜 ナムル盛り合わせ
Assorted Namul
キムチ盛り合わせ
Assorted Kimchi
- サラダ チョレギサラダ
Choregi Salad
- 逸品 一口スプーンユッケ
One-bite Spoon Yukhoe
- 焼肉 タン
Tongue
カルビ
Short Rib
赤身ロース
Red Meat Loin
ハラミ
Skirt Steak

- スープ わかめスープ
Wakame Soup
- 海鮮 殻付きホタテ
Scallop in Shell
- ホルモン ホルモン
Intestine
上ミノ
Best of Tripe

お食事 お品書きからお選びください
Please choose from the menu

デザート お品書きからお選びください
Please choose from the menu



コースに追加できます

飲むハンバーグ (おろしポン酢)
Additional Melt in your Mouth Hamburg Steak

100g 680円 (税込748円)

180g 980円 (税込1,078円)



お子様、高齢者、妊婦様などの食中毒に対して懸念のある方は食肉の生食をお控え願います
For those with weak resistance to food poisoning such as children, elderly people, pregnant women, please do not eat raw meat

※低温調理したお肉を使用しております。

和牛の逸品

Specialties of Wagyu beef

将泰庵は牛生食肉取り扱いに関する新基準を満たした生肉取扱店です。当店では生食用食肉の取り扱いには十分に注意しておりますが、一般的に食肉の生食は食中毒のリスクがございます。お子様、高齢者、妊婦様などの食中毒に対して懸念のある方は食肉の生食をお控え願います。

For those with weak resistance to food poisoning such as children, elderly people, pregnant women, please do not eat raw meat

オススメ!

お肉をスライスした新しいスタイルのユッケです

王者のユッケ ¥1,800

Raw Wagyu Tartare with Egg Yolk (税込¥1,980)

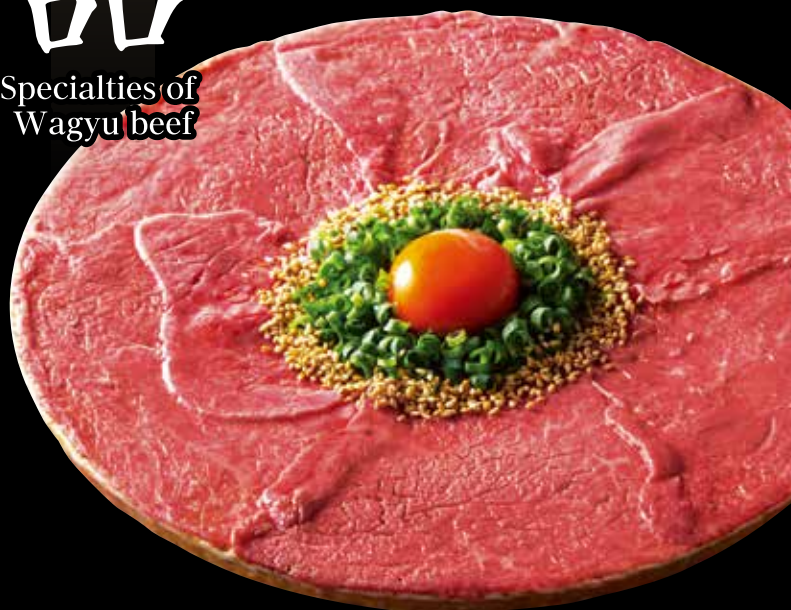

肉寿司
Beef Sushi

2貫 ¥980 (税込¥1,078)
(2pc)

4貫 ¥1,880 (税込¥2,068)
(4pc)



山形牛ユッケ

Yamagata stlye Yukke
¥1,880 (税込¥2,068)



和牛のなめろう

Miso Based Wagyu Beef Tartar "NAMEROU"
¥1,400 (税込¥1,540)

センマイ刺し

Boiled Tripe with Miso Sauce
¥880 (税込¥960)



少しずつお召し上がりになりたい方に。前菜やおつまみにもおすすめ。

キムチ盛り合わせ

Assorted Kimchi
¥980 (税込¥1,078)

季節により異なります。



ナムル盛り合わせ

Assorted Namul
¥690 (税込¥759)

季節により異なります。



焼肉

Yakiniku



上タン塩
Best of Tongue
¥3,380
(税込¥3,718)



タン塩
Tongue

¥2,280 (税込¥2,508)



ネギタンしゃぶ
Tongue and Leek Shabu-shabu Style

¥2,780 (税込¥3,058)

トッピングネギ
Green onion topping
¥480 (税込¥528)



ネギみじん
Green Onion Minced
¥280 (税込¥308)



上カルビ ■塩 or タレ
Best of Short Rib
¥2,280 (税込¥2,508)



カルビ ■塩 or タレ
Short Rib
¥1,580 (税込¥1,738)



特上カルビ
Highest Short Rib
■塩 or タレ
¥2,780
(税込¥3,058)



チヨレギサラダ
Choregi Salad
¥880 (税込¥968)



サンチュ
Wrapped Vegetable
¥820
(税込¥902)



赤身ロース ■塩 or タレ
Red Meat Loin
¥1,580
(税込¥1,738)

赤身上ロース
Best of Red Meat Loin
■塩 or タレ
¥2,480
(税込¥2,728)



サントリー
ザ・プレミアム
・モルツ
〈香る〉エール
780円
(税込858円)
小グラス 480円
Small (税込528円)

すき焼き

Sukiyaki



赤身ロースすき焼き
Red Meat Loin Sukiyaki

¥1,380 (税込¥1,518)

生卵 or おろしポン酢



サーロインすき焼き
Sirloin Sukiyaki

¥1,580 (税込¥1,738)

生卵 or おろしポン酢



ハラミ
Skirt Steak

塩 or タレ ¥2,580
(税込¥2,838)



ミスジ
Misuji

塩 or タレ ¥1,880
(税込¥2,068)

ザブトン
Chuck Flap

塩 or タレ ¥2,580
(税込¥2,838)



特上ヒレ

Highest Fillet Steak

塩 or タレ ¥3,280
(税込¥3,608)

焼肉

Yakiniku

カルビ三種食べ比べ

カルビ 上カルビ 特上カルビ

Compare Three Types of Ribs

¥4,280 (税込¥4,708)



人気の3種盛り合わせ

タン カルビ ハラミ

Assortment of 3 Popular Types
(Tongue, Short Ribs, Skirt Steak)

¥4,080 (税込¥4,488)



厳選3種盛り合わせ

上タン 特上カルビ 赤身上ロース

Assortment of 3 Carefully Selected Types
(Top Tongue, Top Rib, Red Meat Top Loin)

¥5,880 (税込¥6,468)



焼き物

Yakimono



海老焼き
Grilled Shrimp

¥1,980
(税込¥2,178)



海鮮盛り合わせ

海老 殻付きホタテ

Assorted seafood
(Shrimp, shelled scallop)

¥2,480 (税込¥2,728)



ホタテ焼き
Grilled Scallops

¥1,280
(税込¥1,408)



ソーセージ

Sausage

¥780 (税込¥858)

ホルモン

Organs

ミックス
ホルモン

Mixed Organs

塩 or 味噌

¥1,180 (税込¥1,298)



ホルモン

Intestine

塩 or 味噌

¥980
(税込¥1,078)



レバー

Liver

塩 or 味噌

¥980
(税込¥1,078)



上ミノ

Best of Tripe

塩 or 味噌

¥1,280
(税込¥1,408)



ニンニク焼き

Grill Garlic

¥480 (税込¥528)

サラダ

Salad



サンチュ

Wrapped Vegetable

¥820 (税込¥902)



チョレギサラダ

Choregi Salad
(Green Salad with Salty Dressing)

¥780 (税込¥858)



ワカメサラダ

Seaweed Salad

¥780 (税込¥858)



冷やしトマト

Sliced Tomato

¥480 (税込¥528)

その他



ニンニク焼き ¥480

Grill Garlic

(税込¥528)



韓国海苔

¥380

Korean Seaweed (税込¥418)



少しずつお召し
上がりになりたい方に。
前菜やおつまみにもおすすめ。

キムチ盛り合わせ

Assorted Kimchi 4 Kinds

季節により異なります。 ¥980 (税込¥1,078)



ナムル盛り合わせ

Assorted Namul 4 Kinds

季節により異なります。 ¥690 (税込¥759)



白菜のキムチ

Chinese Cabbage Kimchi

¥490 (税込¥539)



大根のキムチ

Radish Kimchi

¥490 (税込¥539)



きゅうりのキムチ

Cucumber Kimchi

¥490 (税込¥539)



長芋のキムチ

Yam Kimchi

¥490 (税込¥539)



浅漬けキムチ

Greens Kimchi

¥490 (税込¥539)

キムチ・ナムル

Pickles

ビビンバ

Bibimbap
Rice



ビビンバ
Bibimbap-Rice
¥1,100 (税込¥1,210)

石焼きビビンバ
Stone-roasted
Bibimbap-Rice

¥1,200 (税込¥1,320)

ミニ石焼きビビンバ
Mini-Stone Roasted Bibimbap rice
¥880 (税込¥968)



ユッケ
ビビンバ
Bibimbap-Rice
with Wagyu Tartare
¥1,680 (税込¥1,848)



石焼きユッケ
ビビンバ
Stone-roasted
Bibimbap-Rice with
Wagyu Tartare
¥1,780 (税込¥1,958)

トッピング
石焼き用



明太子
Mentaiko
¥200 (税込¥220)



チーズ2枚
Egg and Vegetable
Rice Soup
¥200 (税込¥220)



カルビクッパ ¥1,180
Galbi Gukbap (税込¥1,298)



ユッケジャンクッパ
Yukgaejang Gukbap ¥1,080
(税込¥1,188)



玉子野菜クッパ
Egg and Vegetable
Rice Soup
¥780 (税込¥858)

クッパ

Gukbap

寿司

Sushi



肉寿司 **2貫** ¥980 (税込¥1,078)
Beef Sushi (2pc)

4貫 ¥1,880 (税込¥2,068)
(4pc)

ごはん **ロシヒカリ**
¥300 (税込¥330)

おかわり無料

麺

Noodles

担々麺
Tantan Ramen
¥980 (税込¥1,078)

カルビ麺
Galbi Noodles
¥1,180 (税込¥1,298)

ユッケジャン麺
Yukgaejang Noodles
¥1,080 (税込¥1,188)



担々麺

冷麺 ¥1,180
Cold Noodle (税込¥1,298)

Half ¥780 (税込¥858)



スープ

Soup



カルビスープ
Kalbi soup
¥980 (税込¥1,078)



ユッケジャン
スープ
Yukgaejang soup
¥880 (税込¥968)



玉子スープ
Egg Soup
¥580 (税込¥638)



わかめスープ
Seaweed soup
¥580 (税込¥638)



野菜スープ
Vegetable soup
¥680 (税込¥748)

デザート

Dessert

バニラアイス ¥480 (税込¥528)
Vanilla Ice Cream

濃厚抹茶アイス ¥480 (税込¥528)
Matcha Ice Cream

季節のアイス ¥480 (税込¥528)
Seasonal Ice Cream

※詳しくはスタッフにお尋ねください



自家製なめらか
杏仁豆腐
Homemade Almond-Favored
Sweet Tofu
¥380 (税込¥418)

自家製抹茶プリン
Homemade Matcha Pudding
¥480 (税込¥528)

お弁当

Obento Box



お口いっぱいに広がる黒毛和牛の旨味さっぱりとおろしポン酢でお楽しみください

将泰庵の 黒毛和牛 ハンバーグ弁当

Shotaian's
Kuroge Wagyu beef
Hamburger bento

¥1,278 (税込 ¥1,380)



極上の霜降りを使用。口の中でとろけるような食感でご飯との相性も抜群

特上ロース弁当 ¥2,667
Special Loin Bento (税込 ¥2,880)



赤身のしっとりした味わいと柔らかな食感を堪能できるお弁当

特上カルビ弁当 ¥2,482
Special Kalbi Bento (税込 ¥2,680)

小分け紙袋
Small Paper Bags

¥91 (税込 ¥100)

ご注文を頂いてから1時間程度お時間をいただく場合がございます。

店舗のご紹介

焼肉はもちろん、将泰庵なら
たくさんな楽しみ方をご提供します。

MY YAKINIKU STYLE

将泰庵
Shoutaian

一人ロースター焼肉業態

【プレナ海浜幕張店】

〒261-0021

千葉県千葉市美浜区ひび野2丁目4
TEL / 043-307-7729

【船橋夏見店】

〒273-0865

千葉県船橋市夏見3丁目20-16
TEL / 047-409-7629

【ユニモチはら台店】

〒290-0194

千葉県市原市ちはら台西3丁目4

特選黒毛和牛
将泰庵
しめふししめふし
焼めろハンバーグ

一人しゃぶしゃぶ業態

【そごう千葉店】

〒260-0028

千葉県千葉市中央区新町1000
そごう千葉店10F
TEL / 043-307-2992

【西武池袋本店】

〒171-0022

東京都豊島区南池袋1-28-1
西武百貨店 池袋本店8F
TEL / 03-6709-1860

肉の匠
将泰庵
Shoutaian

【船橋本店】

本館

〒273-0005

千葉県船橋市本町3-5-1石田ビル1F

新館

〒273-0005

千葉県船橋市本町3-5-31将泰庵ビル1階
TEL / 047-409-9889

【船橋駅前はなれ店】

〒273-0005

千葉県船橋市本町4-3-5大西園ビル2F
TEL / 047-409-6677

【新日本橋店】

〒101-0044

東京都千代田区鍛冶町1-9-19GEMS新日本橋8階
TEL / 03-3527-1629

【千葉店】

〒260-0015

千葉県千葉市中央区富士見2-23-6
KANビル1F
TEL / 043-223-0660



ハンバーグ&ステーキレストラン

〒273-0005 千葉県船橋市本町7-1-1
シャポー船橋南館3階
TEL / 047-455-3535

将泰庵キッチン
Kitchen

将泰庵のお惣菜・お弁当
〒273-0005

千葉県船橋市本町7-1-1シャポー船橋南館1F
TEL / 047-455-3535



肉バル、ハンバーグレストラン業態

【渋谷店】

〒150-0031

東京都渋谷区桜丘町24-8新南平台マンション1F
TEL / 03-3464-0803

【船橋店】

〒273-0005

船橋市本町4-40-12 インペリアルビル1階
TEL / 047-424-5589